

Indicadores del COVID-19 para los padres

Cada mañana antes de que usted envíe a su estudiante a la escuela por favor compruebe lo siguiente:

- 1** Su estudiante **NO** tiene una fiebre más alta de 100.4°F (puede ser más baja según las normas de la escuela) O menos si no se siente bien.
- 2** Otras señales de enfermedad tales como:



100.4* DE FIEBRE *
*o la normas de la junta de la escuela si son menos



DOLOR DE GARGANTA

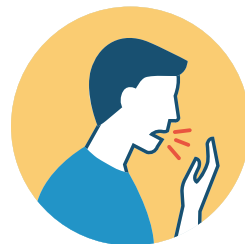

TOS*
*tos de inicio especialmente nuevo, no controlada



DIARREA, VÓMITOS O DOLOR ABDOMINAL

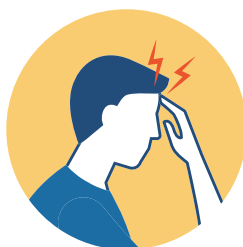

DOLOR DE CABEZA



NUEVA PÉRDIDA DE SABOR O OLOR



DOLOR MUSCULAR Y FATIGA



CONGESTIÓN Y FLUJO NASAL



FALTA DE ALIENTO O DIFICULTAD PARA RESPIRAR

- 3** ¿Ha estado en contacto cercano (a 6 pies de distancia durante más de 15 minutos) con alguien que recibió una prueba de COVID-19 y ha dado positivo durante las últimas dos semanas?

➔ Si la respuesta es **SÍ** a cualquiera de estas preguntas, **NO ENVÍE** a su estudiante a la escuela. En vez de eso, mantenga a su hijo(a) en cuarentena y comuníquese con su proveedor de salud. Es recomendable que consiga una prueba médica de COVID-19.

COVID-19: El regreso de un estudiante o un empleado a la escuela



El Individuo	Sintomático	Asintomático
No ha recibido una prueba pero hay otra diagnosis (estreptococo, gripe, etc. que ha sido diagnosticado por un proveedor de salud)	Puede regresarse a la escuela 24 horas después de que su fiebre haya desaparecido Y obtenga una nota (email y fax) de su proveedor de salud que diga que el individuo tiene otro diagnóstico y que piensa que es seguro que el paciente vuelva a la escuela.	No es aplicable
No ha recibido otra prueba ni hay otro diagnóstico	Debe permanecer en su hogar por lo menos 10 días después del primer día en el que los síntomas aparecieron, Y por lo menos 24 horas sin haber tenido fiebre sin el uso de medicamentos y con mejoría en los síntomas respiratorios.	No es aplicable
Recibió una prueba y dio negativo	<p>1. Si no hay otro diagnóstico, aíslese por lo menos 10 días desde el primer día que aparecieron los síntomas Y que hayan pasado 24 horas sin fiebre, sin el uso de medicamentos que la reduzcan y con mejoramiento de los síntomas.</p> <p style="text-align: center;">O</p> <p>2. El individuo puede regresar a la escuela si dio negativo a una prueba Y con una carta de su proveedor de salud que diga que cree que el paciente tiene otro diagnóstico y está bien si vuelve a la escuela.</p>	<p>1) Puede continuar asistiendo a la escuela siempre y cuando no haya estado expuesto(a) a una persona con un caso positivo del COVID-19.</p> <p style="text-align: center;">OR</p> <p>2) Una persona que ha estado en contacto cercano (a 6 pies de distancia durante más de 15 minutos) con alguien que se ha contagiado de COVID-19, debe completar un periodo de cuarentena de 14 días incluso si la prueba de COVID-19 da negativa.</p>
Recibió una prueba y dio positivo	<p>Debe quedarse en su hogar por lo menos 10 días después de que aparecieron los síntomas Y que hayan pasado 24 horas sin fiebre Y haya mejoría en los síntomas.</p> <p><i>(El CDC no recomienda la estrategia basada en pruebas, excepto en ciertas circunstancias, incluyendo los consejos de los proveedores y la disponibilidad de pruebas.)</i></p>	Aíslese en casa durante 10 días desde el día que le dieron la prueba. <i>(El CDC no recomienda la estrategia basada en pruebas, excepto en ciertas circunstancias, incluyendo los consejos de los proveedores y la disponibilidad de pruebas.)</i>
Contacto cercano (a 6 pies de distancia durante más de 15 minutos) con alguien que se ha contagiado de COVID-19)	<p>No es aplicable</p> <p>Si un individuo presenta síntomas, siga las guías que se relacionan con el individuo sintomático. El individuo debe hacer cuarentena durante 14 días después de haber estado en contacto con una persona que ha dado positivo por COVID-19, incluso si esta persona tiene otro diagnóstico por sus síntomas.</p>	<i>Haga cuarentena durante 14 días antes de regresar a la escuela. Debe permanecer sin síntomas. Si desarrolla síntomas, siga las guías que se relacionan con el individuo sintomático.</i>

Note: Cuarentena mantiene a una persona alejada, que había estado en contacto cercano con alguien con COVID-19, desde los demás. Aislamiento mantiene a una persona que se ha enfermado o dio positivo por COVID-19 sin síntomas alejada de los demás, incluso en su propio hogar.