I received my COVID-19 vaccine!

What's Next?

IT'S OUR SHOT, HOOSIERS
COVID-19 VACCINE

moderna
messenger therapeutics

You received the COVID-19 vaccine manufactured by Moderna. Aim the camera of your smartphone at the QR code to download the Fact Sheet.

You may have some side effects, including pain and swelling at the injection site. You may also experience fever, chills, tiredness and headache. These should only last a day or two, and are signs your body is building protection. It does not mean you have COVID-19.

Register for V-Safe at **vsafe.cdc.gov.** This smartphone-based tool checks in on you after your vaccination. Your participation helps keep vaccines safe for everyone.

If you have any adverse side effects, report them to the Vaccine Adverse Effect Reporting System (VAERS) **vaers.hhs.gov** or call 800-822-7967. An "adverse event" is any health problem or significant side effect that happens after a vaccination.

Put your appointment for your second dose on your calendar! Your appointment date is on the vaccination card you received. Be sure to keep that card or take a picture of it with your smartphone and bring it with you to your second appointment.

IMPORTANT:

Even though you have received the vaccine, experts say to still follow these recommendations to protect yourself and others:

Wear a mask over your nose and mouth

Stay at least 6 feet away from others

Avoid crowds

Avoid poorly ventilated spaces

Wash your hands often

Indiana Department of Health

Ourshot.in.gov

Recibi mi vacuna COVID-19!

¿Que Sigue?

IT'S OUR SHOT, HOOSIERS
COVID-19 VACCINE

moderna
messenger therapeutics

Recibio la vacuna COVID-19 manufactorada por Moderna. Apunta la camara de su telefono inteligente en el codigo QR para descargar la hoja informativa.

Puede tener algunos efectos secundarios que inculca dolor e hinchazon en el lugar de la inyeccion. Tambein puede experimentar fiebre, escalofrios, cansancio y dolor de cabeza. Estos solo deben durar uno o dos dias y son senales de que su cuerpo esta construyendo proteccion. No significa que tengas COVID-19.

Registrese en V-Safe en **vsafe.cdc.gov.** Esta herramienta basada en el telefono inteligente se registra en usted despues de su vacunacion. Su participacion ayuda a mantener las vacunas seguras para todos.

Si tiene algun efecto adverso, informe al sistema de Notificacion de Efectos Adversos de Vacunas (VAERS) **vaers.hhs.gov** o llame al 800-822-7967. Un "evento adverso" es cualquier problema de salud o efecto secundario significativo que ocurre despues de una vacunacion.

¡Ponga su cita para su segunda dosis en su calendario! La fecha de su cita esta en la tarjeta de vacunancion que recibio. Asegurse de guardar esa tarjeta o tomar una foto de ella con su telefono inteligente y llevarlo con usted a su segunda cita.

IMPORTANTE:

A pesar de que usted ha recibido la vacuna, los expertos dicen que siga estas recomendaciones para protegerse a sí mismo y a los demás:

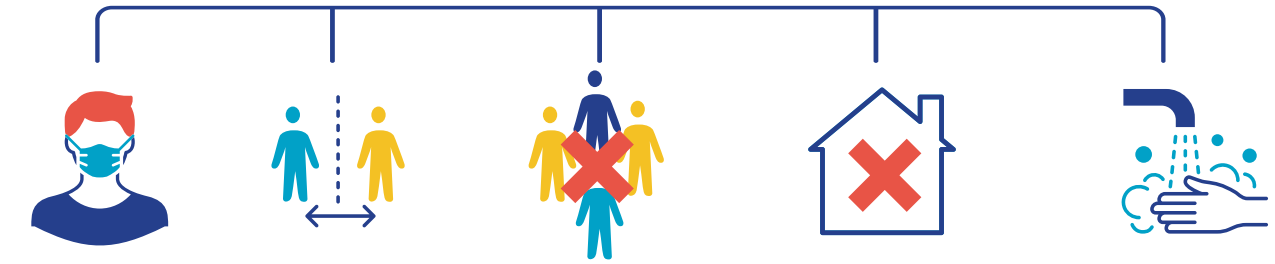

- llevar una máscara sobre la nariz y la boca
- Mantenerse al menos a seis pies de distancia de los demás
- Evitar multitudes
- Evitar espacios mal ventilados
- Lávese las manos con frecuencia

Departamento de Salud de Indiana

Ourshot.in.gov